

The background features a collage of educational items: a red pencil at the top left, a green pencil at the bottom center, and various geometric shapes in blue, green, and orange. The word 'Trabasse' is prominently displayed in blue text in the upper right.

Trabasse

MAESTRO/A DE EDUCACIÓN INFANTIL
Ayuntamiento de Madrid
(Turno libre 2026)

 609 009 933 -  direccion@trabasse.es

MAESTRO EDUCACION INFANTIL AYO.MADRID



TIPO DE PERSONAL:

FUNCIONARIO

PROCESO SELECTIVO:

OPOSICION

BASES DE ESPECIFICAS:

[BOAM núm. 10.121 7 de mayo de 2026](#)

PLAZAS:

10

INSTANCIAS:

PENDIENTE

RESUMEN REQUISITOS:

- Estar en posesión del título de Maestro/a, especialidad de Educación Infantil, o el título que habilite para el ejercicio de esta profesión regulada, o certificación académica que acredite haber realizado y aprobado los estudios completos necesarios para su expedición.

PREPARACION ONLINE

- **Clases por videoconferencia en directo:** una sesión de 3 horas a la semana en las que nuestros profesores expertos y titulados desarrollarán en profundidad 1/2 temas del programa, según extensión y dificultad.
- **Clases grabadas:** la grabación de la sesión permanecerá en la plataforma durante 15 días para que puedas verla cuantas veces quieras.
- **Presentaciones** resumen por cada tema.
- **Amplia batería de preguntas tipo test.**
- **Simulacro examen interactivo** para que en todo momento puedas medir tu progreso.
- **Temario en formato papel** totalmente actualizado y en constante revisión para que siempre estés al tanto de los últimos cambios y novedades. Entregas periódicas con cada nuevo ciclo hasta completar temario. A recoger en nuestro centro o a través de mensajería.
- **Orientador académico** que te ayudará durante toda tu formación:
- **Información de todas las convocatorias** de categorías similares que se produzcan.

GRUPOS:

- Sábados 10:00 a 13:00

PRECIO:

- Matrícula: 100 euros
- Ciclos renovables de 4 sesiones: 130 euros (*Mensajería no incluida en le precio*).

609 009 933 - direccion@trabasse.es

RESERVA DE PLAZA

❖ TRANSFERENCIA BANCARIA:

Para reservar tu plaza será necesario realizar el pago de la matricula del curso y enviar el justificante de pago junto con tu teléfono de contacto a: formacion@trabasse.es o direccion@trabasse.es

No olvides indicar el horario / curso / nombre del alumno.

BANCO SANTANDER - ES13 0049 2795 8925 1458 8987

❖ EN NUESTROS CENTROS: CON CITA PREVIA

C/ Maqueda 30, Metro: Campamento / Empalme. – Telf: 91 070 68 89

- Conocimientos informáticos a nivel de usuario.
- Disponer de una cuenta de correo electrónico. + Disponer de una buena conexión a Internet.
- Dispositivos: Ordenador sobremesa, portátil, Smartphone o tablet.
- Tarjeta de sonido, micrófono y altavoces.
- Paquete informático MS-Office o similar y lector de ficheros en formato pdf.

REQUISITOS TECNICOS CURSO O



- *Las partes tienen derecho a exigir la formalización de un contrato».*
- *Las enseñanzas impartidas por este centro no conducen a la obtención de un título con validez oficial».*
- *Los folletos o documentos informativos sobre los cursos impartidos, precios y modalidades de pago, así como los modelos de contratos utilizados por el centro, en su caso, están a disposición del público en nuestros centros».*
- *El texto completo del Decreto que regula el derecho a la información y los derechos económicos de los alumnos se encuentra a disposición del público en nuestros centros» Descárgalo [AQUÍ](#)*
- *Existen hojas de reclamaciones a disposición del usuario que las solicite».*

INFORMACIÓN PARA EL ALUMNADO:



 609 009 933 -  direccion@trabasse.es

EJERCICIOS

El sistema selectivo será el de oposición y constará de los siguientes ejercicios:

Primer ejercicio: consistirá en contestar un cuestionario de 100 preguntas que versarán sobre el contenido del programa que figura como Anexo a estas bases. El tiempo para la realización de este ejercicio será de cien minutos.

A este número de preguntas se añadirán otras siete preguntas adicionales de reserva incrementándose el tiempo en siete minutos, para el caso de anulación posterior de alguna de aquéllas.

Los cuestionarios estarán compuestos por preguntas con tres respuestas alternativas, siendo una de ellas la correcta.

Segundo ejercicio: consistirá en un ejercicio compuesto relacionado con las materias del grupo II del programa, formado por las siguientes partes:

- Desarrollo por escrito de un tema de composición, referido a uno o varios epígrafes de uno o más temas y/o temas completos, que tendrá una duración de dos horas.
- Un supuesto práctico, que tendrá una duración de dos horas.

Asimismo, para el supuesto práctico, los/las aspirantes podrán hacer uso de los textos legales y/o técnicos en soporte papel o de cualquier otro material autorizados por el órgano de selección. Los citados textos legales y/o técnicos podrán ser puestos a su disposición en formato electrónico por el órgano de selección.

El ejercicio será leído posteriormente en sesión pública por el/la aspirante. El órgano de selección podrá abrir un diálogo con el/la opositor/a durante un tiempo máximo de quince minutos, que versará sobre los contenidos expuestos.

El tema de composición se valorará atendiendo a los siguientes porcentajes: 70 por ciento los conocimientos, 15 por ciento la capacidad de pensamiento analítico, 10 por ciento la calidad de la expresión escrita y 5 por ciento la forma de presentación y exposición.

En cuanto al supuesto práctico, se valorará en igual porcentaje la capacidad de pensamiento analítico, así como los conocimientos generales y específicos pertinentemente incorporados a la resolución del supuesto práctico.

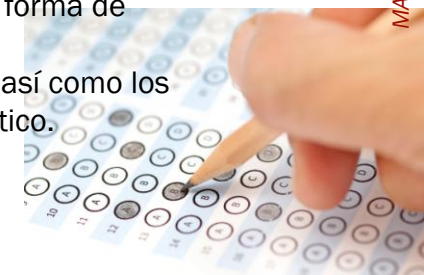

PROGRAMA

GRUPO I

- 1.- La Constitución Española: estructura y contenido. Derechos y deberes fundamentales. Su garantía y suspensión. El Gobierno y la Administración.
- 2.- La organización territorial del Estado en la Constitución Española: Principios generales. La Administración Local. Las Comunidades Autónomas. El municipio: concepto y competencias.
- 3.- La organización política y administrativa del Ayuntamiento de Madrid (I): el Gobierno municipal. El Pleno. El Alcalde. Los Tenientes de Alcalde. La Junta de Gobierno.
- 4.- La organización política y administrativa del Ayuntamiento de Madrid (II): Administración Pública. La Intervención General. La Tesorería. El Tribunal Económico-Administrativo Municipal. Organismo Autónomo Agencia Tributaria Madrid. La Asesoría Jurídica.
- 5.- Reglamento Orgánico del Gobierno y de la Administración del Ayuntamiento de Madrid, de 31 de mayo de 2004 (I): las Áreas de Gobierno y su estructura interna. Órganos superiores de las Áreas de Gobierno; Órganos centrales directivos. Número y denominación de las actuales Áreas de Gobierno.
- 6.- Reglamento Orgánico del Gobierno y de la Administración del Ayuntamiento de Madrid, de 31 de mayo de 2004 (II): Los Distritos: Disposiciones Generales. El Concejal Presidente. Estructura administrativa.
- 7.- El personal al servicio de la Administración Pública conforme al Real Decreto Legislativo 5/2015, de 30 de octubre, por el que se aprueba el texto refundido de la Ley del Estatuto Básico del Empleado Público: clases de personal. Adquisición y pérdida de la relación de servicio. Situaciones administrativas. Derechos de los empleados públicos. Derecho a la carrera profesional y a la promoción interna. La evaluación del desempeño. Derechos retributivos. Derechos a la jornada de trabajo, permisos y vacaciones. Régimen disciplinario.
- 8.- Ley 19/2013, de 9 de diciembre, de transparencia, acceso a la información pública y buen gobierno: objeto y ámbito subjetivo de aplicación. El Consejo de transparencia y buen gobierno: Funciones. Ordenanza de Transparencia de la Ciudad de Madrid: objeto, ámbito de aplicación y principios generales.
- 9.- Ley 39/2015, de 1 de octubre, de Procedimiento Administrativo Común de las Administraciones Públicas: el procedimiento administrativo: concepto, naturaleza y principios generales. Fases del procedimiento. Los recursos administrativos: Concepto y clases.
- 10.- Ley 40/2015, de 1 de octubre, de Régimen Jurídico del Sector Público: Disposiciones generales. De los órganos de las Administraciones Públicas: Abstención y recusación. De la responsabilidad patrimonial de las Administraciones Públicas.
- 11.- Ley 9/2017, de 8 de noviembre, de Contratos del Sector Público, por la que se transponen al ordenamiento jurídico español las Directivas del Parlamento Europeo y del Consejo 2014/23/UE y 2014/24/UE, de 26 de febrero de 2014: principios comunes. Requisitos necesarios para la celebración de los contratos. Perfección, formalización y extinción de los contratos. Actuaciones administrativas. Formas de adjudicación de los contratos. Tipos de contratos: contratos administrativos y contratos privados.
- 12.- Real Decreto Legislativo 2/2004, de 5 de marzo, por el que se aprueba el texto refundido de la Ley Reguladora de las Haciendas Locales: ingresos de derecho público e ingresos de derecho privado. Especial referencia a las tasas. Contribuciones especiales y precios públicos.

Impuestos municipales: concepto y clasificación.

13.- Ley 31/1995, de 8 de noviembre de Prevención de Riesgos Laborales: Delegados/as de prevención. Comités de seguridad y salud. Especial referencia a la prevención de riesgos laborales del Acuerdo Convenio en vigor sobre condiciones de trabajo comunes al personal funcionario y laboral del Ayuntamiento de Madrid y de sus Organismos Autónomos. Representación de los empleados públicos.

14.- Ley Orgánica 3/2007, de 22 de marzo, para la igualdad efectiva de mujeres y hombres: objeto y ámbito de la ley. El principio de igualdad y la tutela contra la discriminación. Ley 4/2023, de 28 de febrero, para la igualdad real y efectiva de las personas trans y para la garantía de los derechos de las personas LGTBI: objeto, ámbito de aplicación y definiciones. El Plan de Igualdad entre mujeres y hombres del Ayuntamiento de Madrid y sus Organismos Autónomos en vigor: ámbito municipal; estructura; objetivo general; líneas de intervención y objetivos específicos.

GRUPO II

15.- Papel educativo de la familia en la sociedad actual. Evolución del concepto de familia y de infancia en Europa y en nuestro país. Transformaciones sociales y cambios en las estructuras familiares. Noción de familia y de infancia en la sociedad actual. Aparición de los centros educativos para la primera infancia. Diversos modelos y características.

16.- La atención a la infancia a lo largo de la historia. Organismos internacionales relacionados con la atención a la infancia. Los derechos de la infancia: la declaración de Ginebra, Declaración de los Derechos del Niño, Convención de los derechos del niño.

17.- La educación infantil en el sistema educativo español estatal: Derecho a la educación en la Constitución Española. Las leyes orgánicas de educación y los marcos normativos vigentes: Ley Orgánica 2/2006 de Educación (LOE); Ley Orgánica 3/2020, por la que se modifica la Ley Orgánica 2/2006 de Educación (LOMLOE).

18.- La educación infantil en el sistema educativo autonómico y local: distribución de competencias en materia de Educación entre el Estado, las Comunidades Autónomas y los Municipios. Decreto 36/2022, de 8 de junio, por el que se establece por la Comunidad de Madrid, la ordenación y el currículo de la etapa de Educación Infantil; Decreto 18/2008, de 3 de marzo, por el que se establecen los requisitos mínimos de los centros que imparten primer ciclo de Educación Infantil.

19.- Servicios de atención a la infancia en la Comunidad de Madrid. Los sistemas educativo y sanitario en relación a la infancia. Otros servicios de atención a la infancia en la Comunidad de Madrid. Ley 4/2023, de 22 de marzo, de Derechos, Garantías y Protección Integral de la Infancia y la adolescencia de la Comunidad de Madrid.

20.- Necesidades y derechos de los niños y niñas. Detección de situaciones de riesgo social. Los Servicios Sociales en la Comunidad de Madrid: planes y programas. Relación entre la escuela infantil y los Servicios sociales: medidas de detección, protección e intervención educativa.

PROGRAMA

☎ 609 009 933

✉ direccion@trabasse.es

21.- Crecimiento y desarrollo: crecimiento físico. Factores de crecimiento. Influencia del medio en el crecimiento infantil. Diferencias de capacidades y ritmos en el crecimiento y desarrollo. Alteraciones más frecuentes.

22.- Características del desarrollo y evolución del niño de 0 a 3 años: el nacimiento y los primeros meses de vida. El primer año de vida. Etapas del desarrollo sensorial, motórico, intelectual, lingüístico, afectivo y social.

23.- Características del desarrollo y evolución del niño de 3 a 6 años: etapas del desarrollo sensorial, motórico, intelectual, lingüístico, afectivo y social.

24.- La salud en la infancia. Factores que intervienen en la salud de los niños. Conceptos y necesidades básicas de salud: alimentación, higiene, actividad-descanso, hábitos saludables. Relaciones entre salud y medio ambiente. Enfermedades más frecuentes en la infancia. Sistemas de protección. Prevención de accidentes infantiles. Situaciones de riesgo en la casa y en la escuela. Actuaciones necesarias y adecuadas en la escuela con respecto a la salud.

25.- El desarrollo psicomotor de los niños y niñas de 0 a 6 años: componentes de acción del sistema psicomotor: estabilización, desplazamientos, manipulación. Componentes base del sistema psicomotor: tono muscular, equilibrio, coordinación, lateralidad, conciencia corporal, estructuración espacio-temporal. Problemas y alteraciones en el desarrollo psicomotor.

26.- El desarrollo cognitivo. Teorías y modelos explicativos: Piaget, Vigotsky, Wallon, Bruner, Ausubel. La percepción del mundo y su representación. La observación y exploración del mundo físico, natural y social. Génesis y formación de los principales conceptos. Desarrollo de la función simbólica.

27.- Adquisición y desarrollo del lenguaje: factores que intervienen. Características de las diversas etapas evolutivas: producción fonética, expresión y comunicación. Iniciación al lenguaje y comunicación en los niños. Sistemas de señales y primeras palabras. Adquisición del vocabulario. Desarrollo de las estructuras gramaticales. Problemas y alteraciones en el lenguaje infantil.

28.- El desarrollo emocional y social: teorías y modelos explicativos: herencia, ambiente, interaccionistas. Establecimiento del vínculo afectivo: el apego. La interacción familiar. El desarrollo de la identidad propia.

29.- El desarrollo social: las relaciones con los otros y con los iguales. El desarrollo moral y las conductas prosociales. La identidad sexual y de género. La identidad étnico-racial.

30.- Fundamentos pedagógicos y didácticos de la educación infantil: principales corrientes pedagógicas: Fröebel, Agazzi, Montessori, Decroly, Freinet, Malaguzzi, Pikler.

31.- El concepto de niño en las distintas corrientes pedagógicas y sus implicaciones educativas.

32.- Fundamentos de la intervención en educación infantil: globalización, significatividad, funcionalidad del aprendizaje, individualización, socialización, dimensión afectiva.

33.- El juego y la actividad lúdica en los niños: teorías del juego. Evolución y características en las distintas edades. El juego en el proceso educativo: juego y desarrollo sensorial, juego y actividad cognitiva, juego y afectividad, juego y socialización. Juego libre, juego estructurado o dirigido. Juegos y juguetes.

34.- La Educación Infantil, un modelo educativo. Finalidad, objetivos, áreas y contenidos de la etapa. Marco legislativo y normativa. Niveles de concreción curricular. Adaptabilidad del currículo.

35.- El contexto educativo. Definición. Elementos que lo componen. Implicaciones educativas y metodológicas.

36.- El proyecto educativo del centro: elementos fundamentales: señas de identidad, objetivos educativos, principios metodológicos y organizativos. Reglamento de Régimen interior. Órganos de gobierno y coordinación educativa: composición y funciones. Recursos humanos y materiales del centro. Normas de funcionamiento. Comunidad educativa y órganos de participación.

37.- La propuesta pedagógica: adecuación de los objetivos generales a la realidad del contexto. Los ámbitos de experiencia y las unidades de programación. La atención a la diversidad. Los criterios metodológicos y la planificación de espacios, materiales y tiempos. Criterios de evaluación como instrumento de conocimiento y mejora.

38.- La programación en el primer ciclo de educación infantil: objetivos, contenidos y métodos pedagógicos adecuados para los niños y niñas de 0 a 3 años. Las actividades de vida cotidiana como ejes de la programación. Otros ejes vertebradores de la actividad.

39.- Los documentos institucionales de centro. Finalidad y relación entre ellos. Difusión y evaluación.

40.- Los centros de educación infantil: escuelas infantiles y casas de niños. Características y estructura. Marco legislativo.

41.- Criterios metodológicos en la organización de los espacios y del tiempo. Ritmos y rutinas cotidianas. Influencia del ambiente y clima del aula en el proceso educativo. Distribución del espacio y creación de diversos ambientes. El espacio del aula como factor educativo. Organización de los tiempos de horario ampliado.

42.- Los recursos materiales. Criterios de selección, utilización y evaluación.

43.- Recursos metodológicos para 0-3 años: cesto de los tesoros, Juego heurístico, zonas de juego, talleres.

44.- La actividad psicomotriz: fundamentos teóricos y metodológicos. La práctica psicomotriz en 0-3 años.

45.- La vida cotidiana: hábitos y pautas de comportamiento. Definición de hábito. Cómo se forma un hábito. Condiciones necesarias para su formación. Hábitos de autonomía personal, de comunicación y relación, de aprendizaje. Metodología de trabajo y planificación en las distintas edades. Colaboración de la familia y la escuela.

46.- La alimentación y nutrición infantil. La alimentación en los primeros años de la vida. Características de los menús. Las intolerancias y alergias alimenticias. Seguridad e higiene. Manipulación de los alimentos.

47.- La comida desde el punto de vista educativo. Intenciones educativas. Organización y planificación en las distintas edades: ambientación y recursos. Introducción de los cambios en la alimentación. Trastornos más frecuentes. Papel y actitud del educador.

48.- La actividad y el descanso en los pequeños. La función del sueño en los niños, fases. El sueño en casa y en la Escuela Infantil; dificultades y problemas más frecuentes, hábitos en el dormir, en el despertar. Organización de las actividades en función del equilibrio actividad-descanso.

PROGRAMA

49.- El aseo y el control de esfínteres: adquisición de hábitos de higiene en la infancia. Cuidados específicos del bebé. El control de esfínteres desde el punto de vista educativo, planificación de actividades y coparticipación con las familias: orientaciones. El aseo personal en la infancia. La higiene como elemento de salud, la higiene en la escuela infantil: las instalaciones, mobiliario, material etc. La higiene medioambiental.

50.- Descubrimiento del mundo sonoro de los niños pequeños: objetivos educativos. Principios generales de la didáctica de la música. Contenidos básicos para la programación. La voz humana. Los sonidos. La audición. La canción. El ritmo. Juegos de palmas, canciones de cuna, tonadillas. Planificación de las actividades musicales en las distintas edades. Instrumentos musicales, cualidades técnicas. Selección de canciones. El rincón musical en el aula. Función y actitud del educador en las distintas actividades. El folklore y las tradiciones populares.

51.- Descubrimiento del medio social y natural: objetivos fundamentales del conocimiento de las personas y objetos del mundo cercano. Conocimiento del medio exterior. Procedimientos básicos para el conocimiento: manipulación, observación y experimentación. Actividades de manipulación y exploración, físicas, biológicas, sociales y culturales. Visitas educativas, paseos y salidas.

52.- La actividad matemática en los niños pequeños a partir de la vida cotidiana. Criterios metodológicos. Problemas y juegos de lógica. Lenguaje gráfico y vocabulario matemático. Relación con otras materias. Conocimiento del espacio, psicomotricidad, expresión plástica, dramatizaciones.

53.- La literatura infantil: el cuento. Tipos de cuentos. Su valor educativo. Criterios para seleccionar, utilizar y narrar cuentos orales y escritos. La biblioteca de aula. La biblioteca de centro.

54.- Elementos plásticos: la forma, el color, la textura, el espacio. Arte y educación. Expresión, creatividad y pensamiento divergente. Apreciación de valores estéticos y plásticos. El grafismo: habilidades. La pintura: pintar con la mano, con el pie, con instrumentos. Función del educador en la educación plástica. Las instalaciones artísticas.

55.- El espacio exterior: juegos al aire libre. El jardín como actividad educativa, como usarlo. Equipamiento y uso de los espacios abiertos. Actividades motóricas, juegos de fantasía, juegos con arena y agua. Visitas al barrio. Miedos y dificultades. Planificación y organización de actividades fuera de la Escuela. Proyección de la Escuela infantil en el barrio.

56.- La evaluación en la Educación Infantil: ámbitos de evaluación: los niños y niñas, la práctica educativa, el funcionamiento de centro. Tipos, instrumentos y tiempos. La observación como instrumento de reflexión y evaluación.

57.- Alumnos con necesidades educativas especiales: Valoración. Escolarización. Apoyos técnicos externos. Funciones y colaboración con los centros. Adaptaciones curriculares. Coparticipación de los maestros y los padres.

58.- La diversidad cultural en la escuela infantil: la escuela integradora: principios, formas y condiciones para la integración. Las dificultades sociales y su incidencia en los niños; tipos de dificultades, factores sociales. Integración de niños con dificultades en la Escuela Infantil, objetivos a conseguir. Integración y cambio de actitudes. Proceso de socialización. Fundamentos psico-pedagógicos. Coparticipación de los maestros y los padres. Experiencias de

interculturalidad en las aulas. Apoyos técnicos externos.

59.- El periodo de adaptación: la incorporación de los niños y niñas a un centro educativo: Sentimientos de los niños, de los padres, de los educadores. Primeras relaciones educadores-padres. Actividades de información y orientación previas. Documentación y recursos materiales. Incorporación de los niños a la Escuela: criterios. Participación de los padres. Planificación del período de adaptación. Paso de la Escuela Infantil al colegio; preparación.

60.- Los centros de educación infantil como comunidad educadora: padres, niños, educadores. Relaciones con la familia. Canales de información y comunicación: reuniones, entrevistas e información escrita. La documentación educativa. Participación de los padres en la vida del centro. Asociaciones de padres y madres.

61.- Las escuelas de padres y madres: finalidad, objetivos, metodología y evaluación.

62.- La tarea educativa: pareja educativa y acción tutorial. Funciones, papel inicial y permanente. Organización de la actividad del aula. Relación con niños y niñas. Relación con las familias y criterios que las definen. Responsabilidades y límites. Cauces de participación. Organización con otros educadores. Recursos y apoyos externos para realizar la actividad educadora.

63.- La coordinación educativa: ámbitos de coordinación. Coordinación dentro del centro: claustro, comisión de coordinación pedagógica, equipos de ciclo, pequeñas comisiones, familias. Coordinación con estamentos externos.

64.- Las Tecnologías de la Información y Comunicación (TIC) y su uso en Educación Infantil: los nuevos lenguajes y las nuevas formas de comunicación. Las TIC y su uso por la comunidad educativa.

65.- La investigación y la práctica educativa: investigación acción. Investigación evaluativa.

66.- Los proyectos de mejora e innovación educativa. Finalidad, contenido, programación, desarrollo y evaluación.

67.- Diseño, programación, desarrollo y evaluación de actividades en el primer ciclo de infantil: propuestas educativas, actividades complementarias. Importancia de las mismas en el desarrollo de los niños de 0-3 años. Descripción del proceso desde la fase de planificación hasta la fase final.

68.- La red pública de escuelas infantiles del Ayuntamiento de Madrid. Ordenanza Reguladora del Servicio de Escuelas Infantiles del Ayuntamiento de Madrid. Decreto de admisión. Acuerdo de establecimiento de precios públicos de los servicios en las Escuelas Infantiles del Ayuntamiento de Madrid.

69.- La educación infantil en el Ayuntamiento de Madrid: estructura y competencias. Órganos municipales competentes en planificación organización, gestión y supervisión de las escuelas infantiles en el Ayuntamiento de Madrid.

70.- Equipo directivo en las escuelas infantiles. Funciones. Gestión, coordinación, dinamización y mediación. Relaciones institucionales. El trabajo en equipo, reparto de tareas y responsabilidades. Toma de decisiones.