

Trabasse

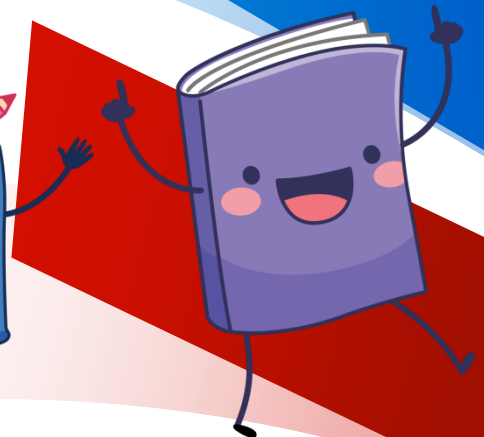

Educador/a Infantil del Ayuntamiento de Madrid (Turno libre 2023)

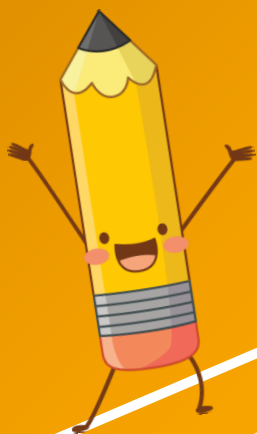

¿Quieres conseguir tu plaza? Ponemos a tu alcance todos los medios para conseguirlo: un equipo de profesionales que te guiará y apoyará durante todo el proceso y un **Campus virtual** con acceso **24/7** a través del cual nuestros alumnos, sin necesidad de desplazarse, cuentan con todos los recursos **pedagógicos y tecnológicos** necesarios para afrontar y superar con éxito la oposición.

METODOLOGÍA ONLINE FLEXIBLE:

- **Clases por videoconferencia en directo:** una sesión de 3 horas a la semana en las que nuestros profesores expertos y titulados desarrollarán en profundidad 1/2 temas del programa, según extensión y dificultad.
- **Clases grabadas:** la grabación de la sesión permanecerá en la plataforma durante 15 días para que puedas verla cuantas veces quieras.
- **Presentaciones** resumen por cada tema.
- **Dosieres legislativos,** diseñados para facilitar la interiorización de los textos normativos.
- **Talleres monográficos y píldoras educativas:** en los que desarrollaremos normativa y temáticas en las que profundizar.
- **Amplia batería de preguntas tipo test.**
- **Simulacro examen interactivo** para que en todo momento puedas medir tu progreso.

Y ADEMÁS:

- **Temario en formato papel** totalmente actualizado y en constante revisión para que siempre estés al tanto de los últimos cambios y novedades. Entregas periódicas con cada nuevo ciclo hasta completar temario. A recoger en nuestro centro o a través de mensajería.
- **Orientador académico** que te ayudará durante toda tu formación: a través de email o whatsapp para resolver dudas o ayudarte a planificar tu estudio.
- **Información de todas las convocatorias** de categorías similares que se produzcan.



NUESTRO CURSO

HORARIO:



- Sábados de 10:00 a 13:00
- PROXIMO COMIENZO

¡50%
Descuento en la
matrícula hasta
completar
plazas!

PRECIO



- Matrícula 200 euros
- ¡Ciclos renovables de 4 sesiones: 120 euros.
- (Mensajería no incluido en el precio).

RESERVA TU PLAZA:



- Abonando la matrícula por transferencia bancaria : envía el justificante a: formacion@trabasse.es . No olvides indicar en el concepto tu nombre, oposición y grupo elegido.
- BANCO SANTANDER - ES13 0049 2795 8925 1458 8987
- O en nuestro centro: CON CITA PREVIA Telf: 91 070 68 89
- C/ Maqueda 30, Madrid. Metro: Campamento / Empalme.



¿AUN TIENES DUDAS?

- Te invitamos a ver nuestra **clase presentación** del curso: [PINCHA AQUI](#) y a leer lo que opinan nuestros alumnos: **¡sus 5 estrellas nos avalan! AQUI**
- **Más del 70%** de nuestros alumnos han **APROBADO** la fase de oposición de la ESTABILIZACION DE LA CONUNIDAD DE MADRID.
- **¿QUIERES SER EL SIGUIENTE?**
 - No lo pienses mas **¡llama y reserva tu plaza!**
 - 609 009 933 - 910 706 889

INFORMACION DE LA CONVOCATORIA

TITULACION Técnico/a Superior en Educación Infantil, Técnico/a Especialista en Jardines de Infancia o Técnico/a Especialista en Educación Infantil, o certificación académica que acredite haber realizado y aprobado los estudios completos necesarios para su expedición.

| | | | | | |
|--|--|--|---|-------------------------------|---|
| <p>BASES</p> <p><u>BOAM núm. 9.381 11 de mayo de 2023</u></p> | <p>CONVOCATORIA</p> <p><u>BOAM núm. 9.801 21 de enero de 2025</u></p> | <p>SISTEMA SELECTIVO</p> <p>OPOSICION</p> | <p>TIPO DE PERSONAL</p> <p>FUNCIONARIO</p> | <p>PLAZAS</p> <p>7</p> | <p>INSTANCIAS:</p> <p>Del 5/2/2025 al 4/3/2025 (ambos incluidos)</p> |
|--|--|--|---|-------------------------------|---|

EJERCICIOS

Las pruebas para el acceso a esta categoría estarán integradas por **un solo ejercicio** que consistirá en un **questionario tipo test teórico-práctico** que versará sobre el contenido del programa que figura como Anexo a las bases.

El cuestionario tipo test teórico-práctico estará compuesto por preguntas con tres respuestas alternativas, siendo una de ellas la correcta, distribuyéndose las preguntas de la siguiente forma:

- **La parte teórica** constará de 90 preguntas. El tiempo para su realización será de 90 minutos.
- **La parte práctica** constará de 30 preguntas. El tiempo para su realización será de 60 minutos.

Se procederá en primer lugar a la realización de la parte teórica y una vez finalizado el tiempo para la realización de ésta se recogerá toda la documentación, tras lo cual se procederá a la entrega de la parte práctica para su realización.



PROGRAMA:

GRUPO I

- 1.- La Constitución Española (I): Estructura y contenido. Derechos y deberes fundamentales. Su garantía y suspensión.
- 2.- La Constitución Española (II): La Organización territorial del Estado. Principios generales. La Administración Local. Las Comunidades Autónomas: los Estatutos de Autonomía.
- 3.- El Reglamento Orgánico del Gobierno y de la Administración del Ayuntamiento de Madrid, de 31 de mayo de 2004 (I): Las Áreas de Gobierno y su estructura interna. Órganos superiores de las Áreas de Gobierno; Órganos Centrales directivos. Número y denominación de las actuales Áreas de Gobierno.
- 4.- El Reglamento Orgánico del Gobierno y de la Administración del Ayuntamiento de Madrid, de 31 de mayo de 2004 (II): Los Distritos: Disposiciones Generales. El Concejal Presidente. Estructura administrativa.
- 5.- El personal al servicio de la Administración Pública conforme al Real Decreto Legislativo 5/2015, de 30 de octubre, por el que se aprueba el texto refundido de la Ley del Estatuto Básico del Empleado Público: clases de personal. Adquisición y pérdida de la relación de servicio. Situaciones administrativas. Derechos de los empleados públicos. Derecho a la carrera profesional y a la promoción interna. La evaluación del desempeño. Derechos retributivos. Derechos a la jornada de trabajo, permisos y vacaciones. Régimen disciplinario.
- 6.- Ley 39/2015, de 1 de octubre, del Procedimiento Administrativo Común de las Administraciones Públicas: derechos de los ciudadanos en sus relaciones con las Administraciones Públicas y Registros. Ley 19/2013, de 9 de diciembre, de transparencia, acceso a la información pública y buen gobierno: derecho de acceso a la información pública. Ordenanza de Transparencia de la Ciudad de Madrid: ámbito de aplicación y principios generales.
- 7.- Ley 39/2015, de 1 de octubre del Procedimiento Administrativo Común de las Administraciones Públicas: El procedimiento administrativo: Concepto, naturaleza y principios generales. Fases del procedimiento. Los recursos administrativos: Concepto y clases.
- 8.- Real Decreto Legislativo 2/2004, de 5 de marzo, por el que se aprueba el texto refundido de la Ley Reguladora de las Haciendas Locales: Recursos de las Haciendas Locales. Clasificación: Ingresos de derecho público e ingresos de derecho privado. Especial referencia a las tasas. Contribuciones especiales y precios públicos. Impuestos municipales: concepto y clasificación.
- 9.- Ley 31/1995, de 8 de noviembre de Prevención de Riesgos Laborales: Delegados/as de prevención. Comités de

seguridad y salud. Especial referencia a la prevención de riesgos laborales del Acuerdo Convenio en vigor sobre condiciones de trabajo comunes al personal funcionario y laboral del Ayuntamiento de Madrid y de sus Organismos Autónomos. Representación de los empleados públicos.

10.- Ley Orgánica 3/2007, de 22 de marzo, para la igualdad efectiva de mujeres y hombres: objeto y ámbito de la ley. El principio de igualdad y la tutela contra la discriminación. El Plan de Igualdad entre mujeres y hombres del Ayuntamiento de Madrid y sus Organismos Autónomos en vigor: ámbito municipal; estructura; objetivo general; líneas de intervención y objetivos específicos.

GRUPO II

11.- Papel educativo de la familia en la sociedad actual. Diferentes modalidades de familia y atención a la infancia en España y Europa. Noción de familia y de infancia en la sociedad actual. Aparición de los centros educativos para la primera infancia. Diversos modelos y características

12.- La infancia: Organismos internacionales relacionados con la atención a la infancia. Derechos y protección a la infancia: la declaración de Ginebra, Declaración de los Derechos del Niño, Convención de los derechos del niño. La educación en la Ley de Garantía de los Derechos de la Infancia y Adolescencia de la Comunidad de Madrid.

13.- La educación Infantil en el Sistema Educativo Español: sentido, finalidad y características de la etapa. Derecho a la educación en la Constitución Española. La educación infantil en el Marco legal básico: Ley Orgánica 2/2006 de Educación (LOE); Real Decreto 95/2022, por el que se establece la ordenación y las enseñanzas mínimas de la Educación Infantil; Decreto 36/2022, por el que se establece por la Comunidad de Madrid, la ordenación y el currículo de la etapa de Educación Infantil; Decreto 18/2008, por el que se establecen los requisitos mínimos de los centros que imparten primer ciclo de Educación Infantil. Distribución de competencias en materia de Educación entre el Estado, las Comunidades Autónomas y los Municipios.

14.- La red pública de escuelas infantiles del Ayuntamiento de Madrid. Ordenanza Reguladora del Servicio de Escuelas Infantiles del Ayuntamiento de Madrid. Decreto de admisión del curso escolar vigente.

15.- Características del desarrollo y evolución del niño y la niña de 0 a 3 años. Principales factores que intervienen. El primer año de vida. Etapas del desarrollo sensorial, motórico, intelectual, lingüístico, afectivo y social.

16.- Desarrollo psicomotor de las niñas y niños de 0 a 3 años: tono muscular, equilibrio, coordinación, lateralidad, conciencia corporal, estructuración espacio-temporal. Grafismo: evolución y desarrollo. Actividades e intervención educativa en 0-3 años. Problemas y alteraciones en el desarrollo psicomotor.

17.- Desarrollo cognitivo. La adquisición del conocimiento en los niños y las niñas. Teorías y modelos explicativos: Piaget, Vigotsky, Wallon, Bruner. Ausubel.

18.- Desarrollo afectivo y social: Primeras relaciones afectivas en la escuela infantil. Vínculos y figuras de apego. Descubrimiento de sí mismo. Construcción de la identidad personal. Adquisición de la autonomía. Primeras relaciones sociales: adultos, iguales.

19.- Adquisición y desarrollo del lenguaje y la comunicación: Factores que intervienen en la adquisición del lenguaje Teorías explicativas. Características de las diversas etapas evolutivas. Primeras palabras y estructuras gramaticales. Iniciación al lenguaje y comunicación en los niños. Problemas más frecuentes en la adquisición del lenguaje.

20.- La salud en la infancia: Factores que intervienen en la salud de los niños y las niñas. Conceptos y necesidades básicas de salud: alimentación, higiene, actividaddescanso, hábitos saludables. Enfermedades más frecuentes en la infancia. Prevención de accidentes infantiles. Actuaciones necesarias y adecuadas en la escuela con respecto a la salud.

21.- Fundamentos pedagógicos y didácticos de la educación infantil. Principales corrientes pedagógicas: Fröebel, Agazzi, Montessori, Decroly, Freinet, Malaguzzi, Pikler. Principios metodológicos de intervención educativa.

22.- La Escuela Infantil: definición y proyecto. Características del modelo educativo. Criterios psicopedagógicos. Agrupamientos de las niñas y los niños: criterios. Organización interna: profesionales, recursos y materiales. Espacios interiores y exteriores.

23. Documentos organizativos de la Escuela Infantil de 0 a 3 años. Proyecto Educativo de Centro: Elementos fundamentales y el trabajo en equipo para la realización y evaluación del Proyecto Educativo. Propuesta Pedagógica: adecuación de objetivos y organización de contenidos. Programación en el primer ciclo de Educación Infantil.

24.- La evaluación en la Escuela Infantil: fines, funciones y tipos. Procedimientos e instrumentos de evaluación. Importancia de la evaluación inicial. La observación. Métodos de recogida de información. Información a las familias y/u otros agentes.

25.- Los centros de educación infantil como comunidad educativa: niños/niñas, padres/madres, educadoras/educadores, resto personal de la escuela. Relaciones con las familias: cauces de comunicación y participación en los centros. Técnicas e instrumentos de recogida de información. Participación de las familias en la vida del centro.

26.- La escuela inclusiva: atención a la diversidad. Dificultades sociales y su incidencia en los niños/niñas. Integración de niños/niñas con diversidad funcional en la escuela infantil. Niños y niñas con necesidades educativas específicas. Experiencias de interculturalidad en las aulas. Apoyos técnicos externos.

27.- La organización de las escuelas de educación infantil: espacios, materiales y recursos en las distintas edades. Influencia del ambiente y clima en la aula en el proceso educativo. Creación de distintos ambientes; rincones de trabajo, rincones de juego y talleres.

28.- El espacio exterior. Juegos al aire libre. El jardín como

juegos de arena y agua. Planificación y organización de actividades fuera de la escuela.

29.- Autonomía personal: Definición y adquisición de hábitos. Metodología de trabajo en base a los hábitos. Valores éticos y morales a educar desde las primeras edades.

30.- La vida cotidiana: actividad y descanso. La función del sueño en los niños y las niñas, fases. El sueño en casa y en la escuela.; dificultades y problemas más frecuentes. Organización de las actividades en función en función del equilibrio actividad-descanso.

31.- La higiene como elemento de salud en el entorno familiar y escolar. Adquisición de hábitos de higiene en la infancia. El control de esfínteres, indicadores, trastornos y abordaje. Criterios para la organización de espacios apropiados para la higiene personal.

32.- La alimentación infantil en los primeros tres años de vida. La comida como momento educativo: Organización y planificación de las comidas en la escuela infantil: espacios, ambientación, recursos. Necesidades según la edad. Principales afecciones alimenticias: alergias e intolerancias. Papel y actitud del educador.

33.- El juego como recurso didáctico: Evolución y tipos en las distintas edades. Teorías del juego. El juego en el proceso educativo. Actividades y/o propuestas de juego: juego libre, estructurado y dirigido. Materiales y recursos lúdicos. Evaluación de estas actividades. Papel de la educadora/educador.

34.- La expresión musical en educación infantil: el sonido y el silencio. Características y criterios de selección de las actividades musicales. El rincón musical en el aula. Recursos didácticos. El folklore y las tradiciones culturales.

35.- Descubrimiento del medio social y natural: Conocimiento del medio exterior. Procedimientos básicos para el conocimiento: manipulación, observación y experimentación. Actividades de manipulación y exploración, físicas, biológicas, sociales y culturales.

36.- La actividad lógico-matemática en el ciclo 0-3 a partir de la vida cotidiana: Desarrollo del pensamiento lógico matemático infantil. Criterios metodológicos. Problemas y juegos de lógica.

37.- La Expresión plástica como medio de comunicación y creatividad: la forma, el color, la textura, el espacio. Arte y educación. Actividades plásticas en 0-3 años. Función del educador en la educación plástica. Materiales y recursos plásticos.

38.- La literatura infantil: géneros y criterios de selección. El cuento: Tipos de cuentos y su valor educativo. Criterios para seleccionar, utilizar y narrar cuentos orales y escritos. La biblioteca de aula.

39.- El periodo de adaptación: Criterios y planificación para la incorporación de los niños y niñas a la escuela infantil. Participación de las familias. Documentación y recursos materiales.

40.- El/La educador/a: Papel y competencias según Real Decreto 1394/2007, de 29 de octubre. Organización de la actividad del aula. Pareja educativa en el aula de educación infantil. Relación con las familias. Relación con el equipo educativo. Coordinación educativa: claustro, comisión de coordinación pedagógica, equipos de ciclo.

FAQ

¿Qué es un ciclo? Un ciclo se compone de 4 clases. A diferencia de las clásicas mensualidades de otras academias en los que los festivos no se recuperan, nuestro sistema garantiza que siempre recibas 4 clases por cada abono.

¿Cuánto se tarda en ver todo el temario completo? Alrededor de 6/7 ciclos, cada grupo es diferente y nos adaptamos a las necesidades y ritmos de nuestros alumnos.

¿Cuánto dura el curso? No hay una duración determinada, el curso se desarrolla hasta fecha de examen. Una vez finalizada la primera vuelta del temario comenzamos una segunda de repasos a través de test, exámenes globales y rescates.

¿Tengo obligación de permanecer en la academia hasta el final? No, en Trabasse no tenemos permanencia, en cualquier momento puedes decidir suspender tu formación.

¿Qué requisitos técnicos necesito hacer el curso online? Conocimientos informáticos a nivel de usuario. Cuenta de correo electrónico. Conexión a Internet. Dispositivos: Ordenador sobremesa, portátil, Smartphone o tablet. Tarjeta de sonido, micrófono y altavoces. Paquete informático MS-Office o similar

- *Las partes tienen derecho a exigir la formalización de un contrato».*
- *Las enseñanzas impartidas por este centro no conducen a la obtención de un título con validez oficial».*
- *Los folletos o documentos informativos sobre los cursos impartidos, precios y modalidades de pago, así como los modelos de contratos utilizados por el centro, en su caso, están a disposición del público en nuestros centros».*
- *El texto completo del Decreto que regula el derecho a la información y los derechos económicos de los alumnos se encuentra a disposición del público en nuestros centros» Descárgalo [AQUI](#)*
- *Existen hojas de reclamaciones a disposición del usuario que las solicite».*

INFORMACIÓN PARA EL ALUMNADO:

